

TÁKN:

- Veggir og hæðaskil með merktri brunamótstöðu **EI-60**
- Björgunarop **BO 1100/500**
- Flóttaleið **---**
- Reykskynjari **R**
- Slökkvitæki **☺**
- Rýmismúmer **101**
- Loftræst rými **LR**
- Gólfniðurfall **GN**
- Hitaveita **HV**
- Vatnsveita **VV**
- Rafmagnsveita **RV**
- Þakniðurfall **PNF**
- Hleðslustöð fyrir rafbíla **E**

- C 22.02.24 Breyting á gluggum, gróður á þaki
- B 13.07.22 Hús færirst innan byggingarreits

ÍBÚÐARHÚS

heimilisfang GLITBERG 5A - F2330117
sveitarfélag HAFNARFIRÐI
verkluti AÐALUPPDRÁTTUR
skýringartexti grunnmynd neðri hæðar

verknúmer	landeignanúmer	staðgreinir
21/22	L217440	1400-1-27400051
teiknað	yfirfarið	kvarði
KE	KE	1:100
teikning nr.	útgáfa/breyting	dags.
A-201	C	05-05-2022



arkitekt / hönnunarstjóri: Kári Eiríksson, arkitekt, kt: 070365-4059

AOK - Gunnarssundi 5 - 220 Hafnarfjörður - kt: 480318-1610
sími: 699-0999 - email: aok@aok.is - www.aok.is

A2 ATH! Ól mál eru í millimetrum. Óll vafaatriði skal bera undir hönnuð. Mælið ekki af teikningum, óll mál athugist á staðnum. Óll afnot og afritun teikningar, að hluta eða í heild, er háð skriflegu leyfi höfundar.

Grunnmynd neðri hæðar
mkv. 1:100

HEIMREIÐ G7

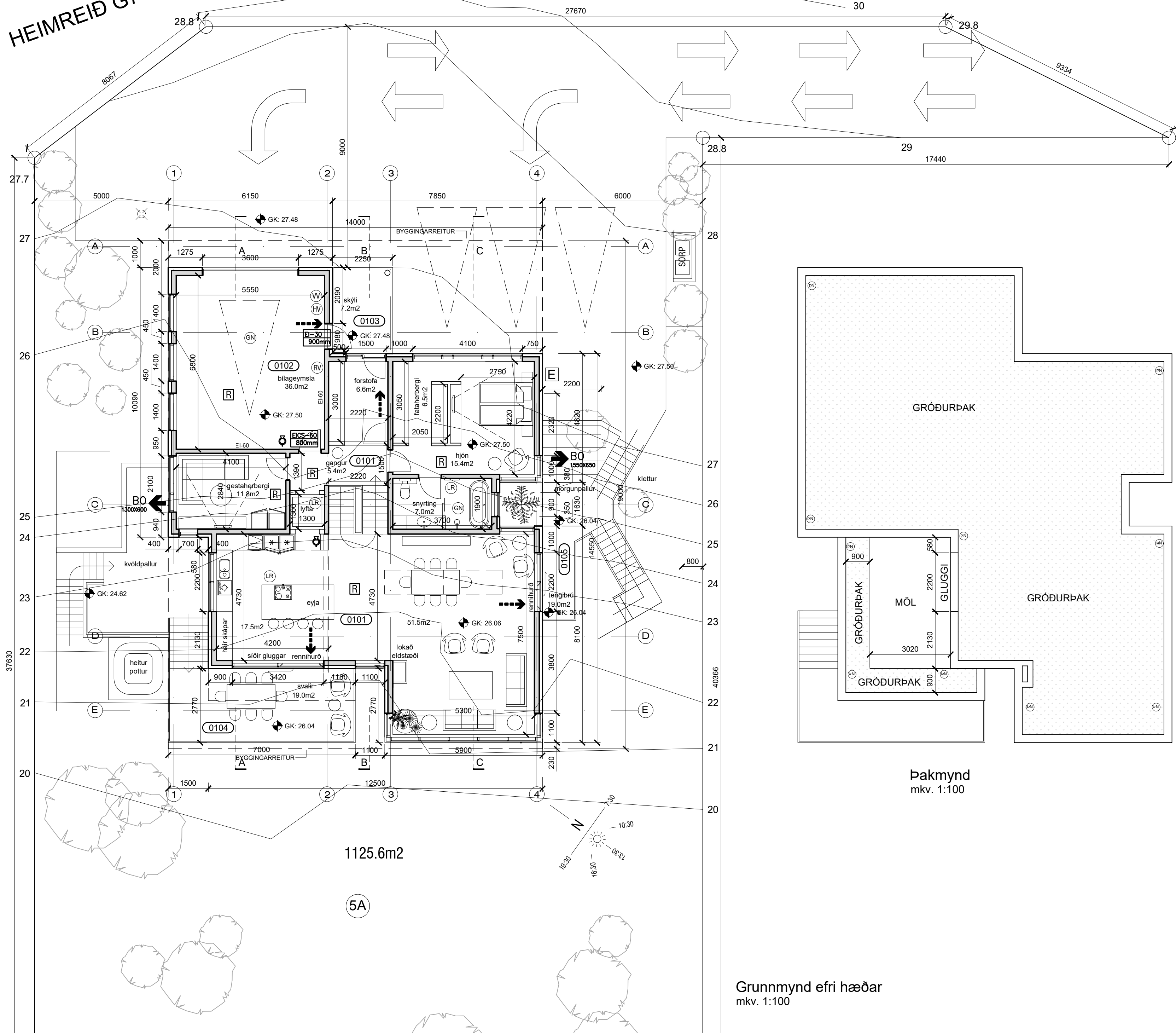

1125.6m²

5A

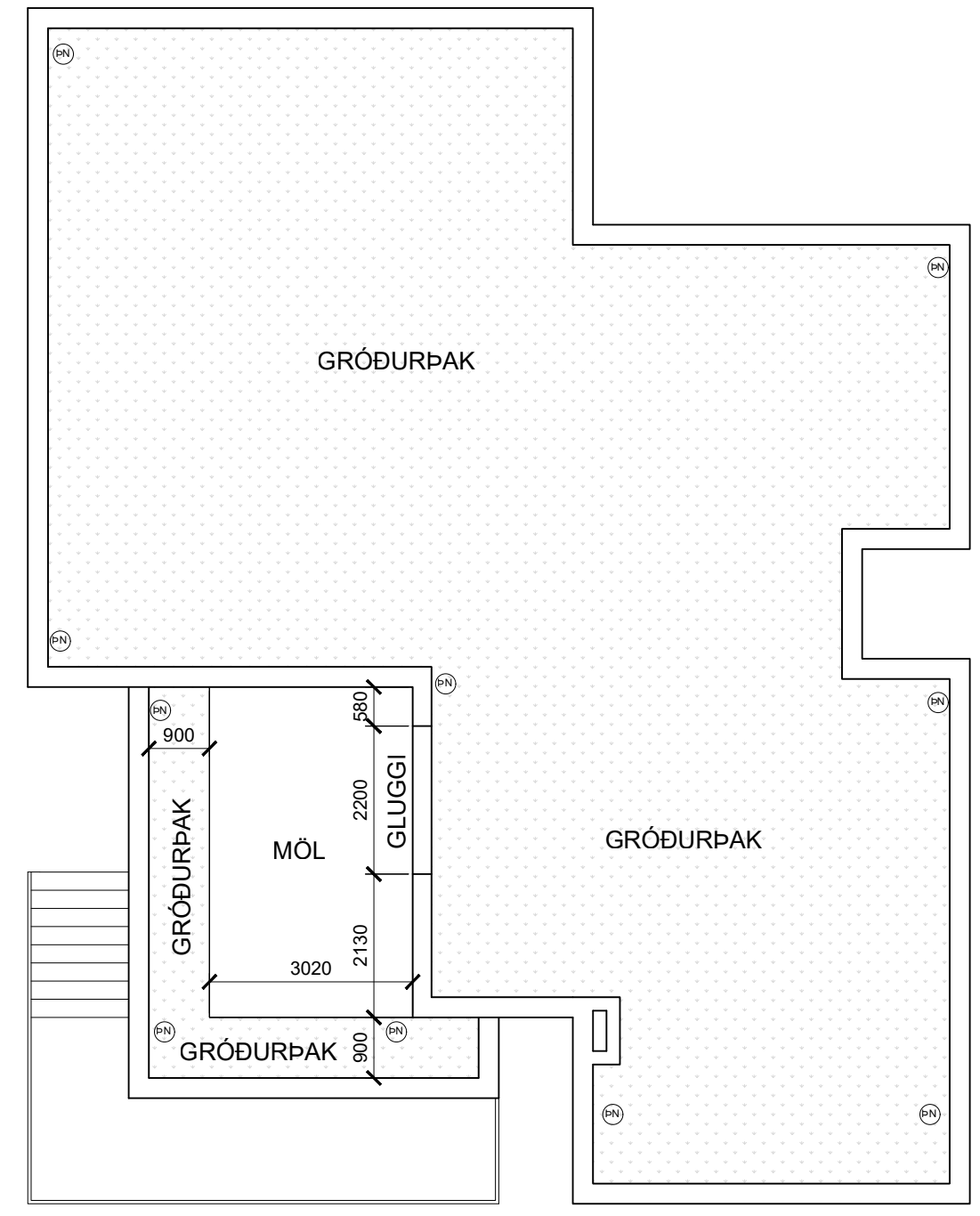

Þakmynd
mkv. 1:100

Grunnmynd efri hæðar
mkv. 1:100



TÁKN:

- Veggir og hæðaskil með merktri brunamóttöðu EI-60
- Björgunarop BO 1100x500
- Flóttaleið
- Reykskynjari R
- Slökkvitæki
- Rýmismúmer 101
- Loftræst rými LR
- Gólfniðurfall GN
- Hitaveita HV
- Vatnsveita VV
- Rafmagnsveita RV
- Þakniðurfall ÞNF
- Hleðslustöð fyrir rafbíla E

- C 22.02.24 Breyting á gluggum, gróður á þaki
- B 13.07.22 Hús færirst innan byggingarreitur

ÍBÚÐARHÚS
GLITBERG 5A - F2330117
HAFNARFIRÐI
AÐALUPPDRAÐTÚR
grunnmynd efri hæðar

verknúmer	21/22	landeignanúmer	L217440	staðgreinir	1400-1-27400051
teiknað	KE	yfirfarið	KE	kvarði	1:100
teikning nr.	A-202	útgáfa/breyting	C	dags.	05-05-2022

AOK ARKITEKTAR

arkitekt / hönnunarstjóri: Kári Eiríksson, arkitekt, kt: 070365-4059
AOK - Gunnarssundi 5 - 220 Hafnarfjörður - kt: 480318-1610
sími: 699-0999 - email: aok@aok.is - www.aok.is

A2 ATH! Öll mál eru í millimetrum. Öll vafaatriði skal bera undir hönnuð. Mælið ekki af teikningum, öll mál athugist á staðnum. Öll afnot og afritun teikningar, að hluta eða í heild, er háð skriflegu leyfi höfundar.

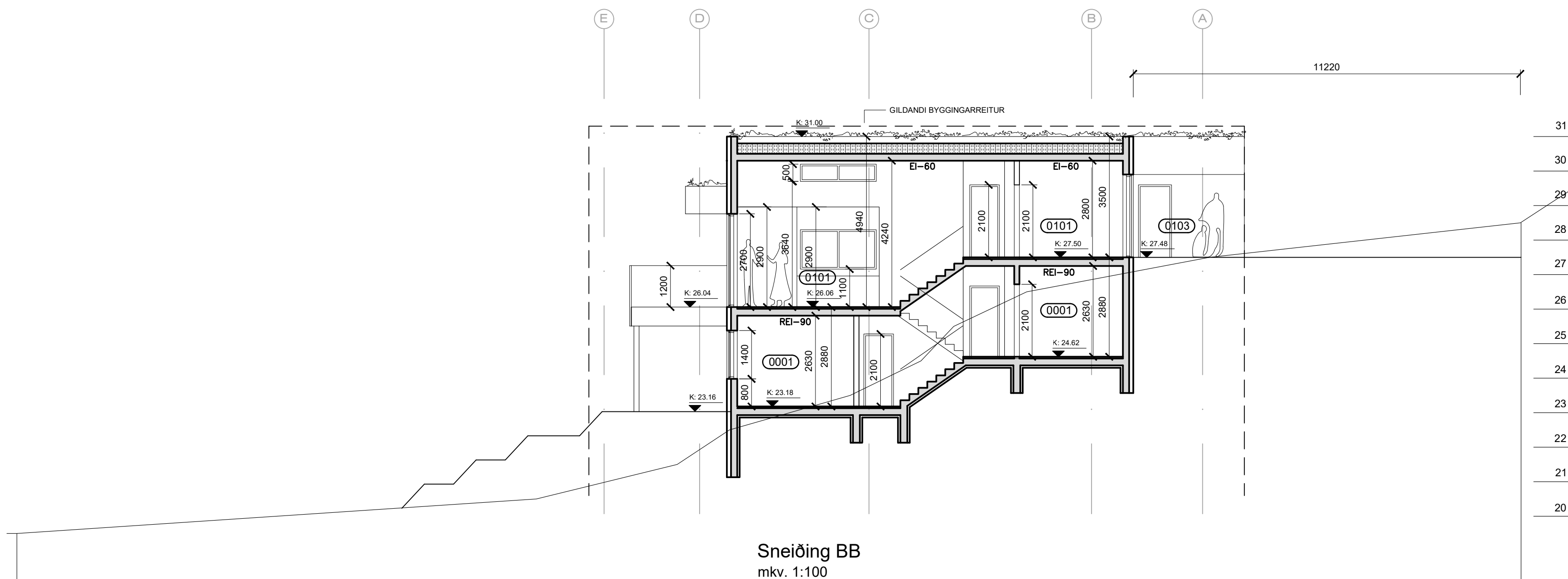
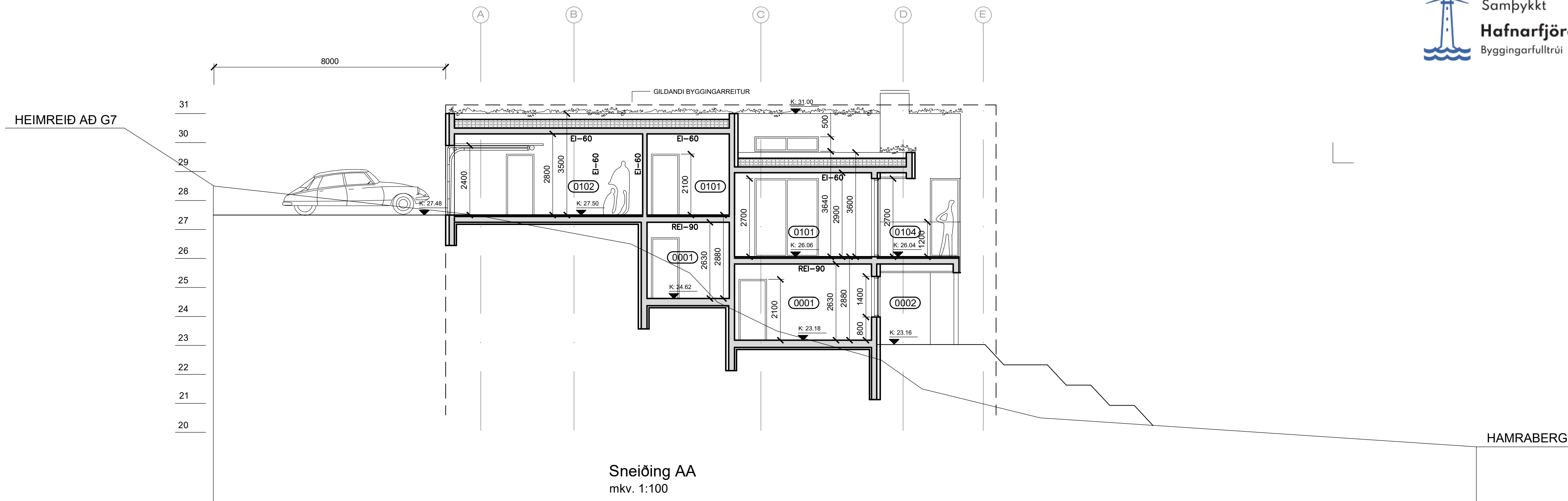

- C 22.02.24 Breyting á gluggum, gróður á þaki
- B 13.07.22 Hús færirst innan byggingarreits

ÍBÚÐARHÚS
 GLITBERG 5A - F2330117
 HAFNARFIRÐI
 AÐALUPPDRÁTTUR
 sneiðingar A, B

verknúmer	landeignanúmer	staðgreinir
21/22	L217440	1400-1-27400051
teiknað	yfirfarið	kvarði
KE	KE	1:100
teikning nr.	útgáfa/breyting	dags.
A-203	C	05-05-2022

AOK ARKITEKTAR

arkitekt / hönnunarstjóri: Kári Eiríksson, arkitekt, kt: 070365-4059

AOK - Gunnarssundi 5 - 220 Hafnarfjörður - kt: 480318-1610
 sími: 699-0999 - email: aok@aok.is - www.aok.is

A2 ATH! Öll mál eru í millimetrum. Öll vafaatriði skal bera undir hönnuð.
 Mælið ekki af teikningum, öll mál athugist á staðnum.
 Öll afnot og afritun teikningar, að hluta eða í heild, er háð skriflegu leyfi höfundar.

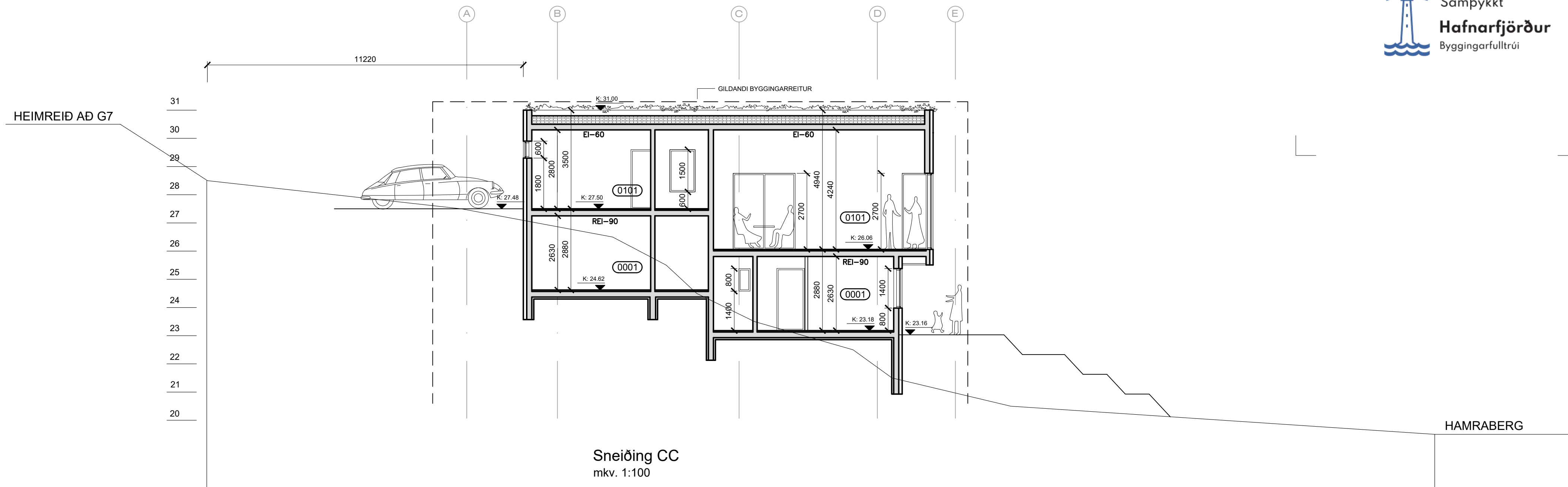

Glitberg 5A, Hafnarfirði

VARMATAPS-ÚTREIKNINGAR

Húshluti	Útreiknað leiðnitap				Leiðnitap skv. BR. 2012	
	U w/m²K	A (m²)	ΔT (K)	φ (w)	U w/m²K	φ (w)
Steypt gólfplata, einangrað undir plötu, gólfhliti og grófmalarlag	0,24	191,00	15,00	700,52	0,30	859,50
Steyptur útveggur, einangraður að utan og klæddur	0,38	281,70	35,00	3.746,61	0,40	3.943,80
Viðsnúði þak	0,20	191,00	35,00	1.355,04	0,20	1.337,00
Gólfplata að útilofti	0,20	6,50	35,00	45,50	0,20	45,50
Gluggar og hurðir	1,60	87,20	35,00	4.883,20	2,00	6.104,00

Heild byggingarhluta 10.730,87 w Sk. BR2012 12.289,80 w

	φ (w)	l (m)	ΔT (K)	U (w)
Kuldabré við glugga	0,04	195,40	35,00	273,56
Sökkull við útvegg	0,48	0,00	35,00	0,00
Sökkull við útvegg (niðurgreifinn)	0,36	52,80	35,00	665,28
Sökkull undir húsi (niðurgreifinn)	0,36	60,00	15,00	324,00
Kuldabré (milliplata)	0,83	8,10	35,00	235,31
Sökkullinnveggur	0,46		15,00	0,00

Heild kuldabryr 1.498,15 w

Reiknað heildar leiðnitap byggingarhluta og kuldabryr: 12.229,01 w minni en skv. reglugerð => OK

Vegið meðaltal veggja, glugga og hurða: 0,67 U w/m²K minni en 0,85w/m²K => OK

C 22.02.24 Breyting á gluggum, gróður á þaki
B 13.07.22 Hús færast innan byggingarreits

ÍBÚÐARHÚS			
GLITBERG 5A - F2330117			
HAFNARFIRÐI			
AÐALUPPDRAÐTÚR			
sneiðing C - varmatap			
verknúmer	landeignanúmer	staðgreinir	
21/22	L217440	1400-1-27400051	
teiknað	yfirfarið	kvarði	dags.
KE	KE	1:100	05-05-2022
teikning nr.	útgáfa/breyting		
A-204	C		



arkitekt / hönnunarstjóri: Kári Eiríksson, arkitekt, kt: 070365-4059

AOK - Gunnarssundi 5 - 220 Hafnarfjörður - kt: 480318-1610
sími: 699-0999 - email: aok@aok.is - www.aok.is

A2 ATH! Öll mál eru í millimetrum. Öll vafatríoli skal bera undir hönnuð.
Mælið ekki af teikningum, öll mál athugist á staðnum.
Öll afnot og afritun teikningar, að hluta eða í heild, er háð skriflegu leyfi höfundar.

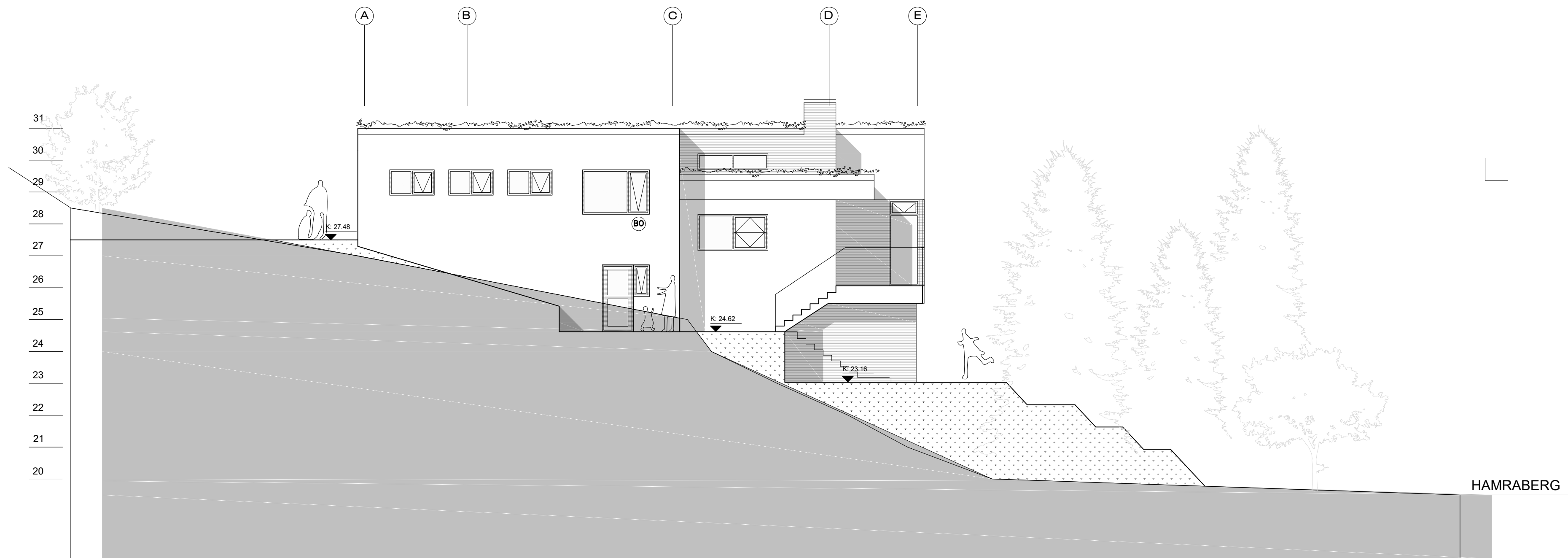

ÁSYND NORD-VESTUR
 mkv. 1:100

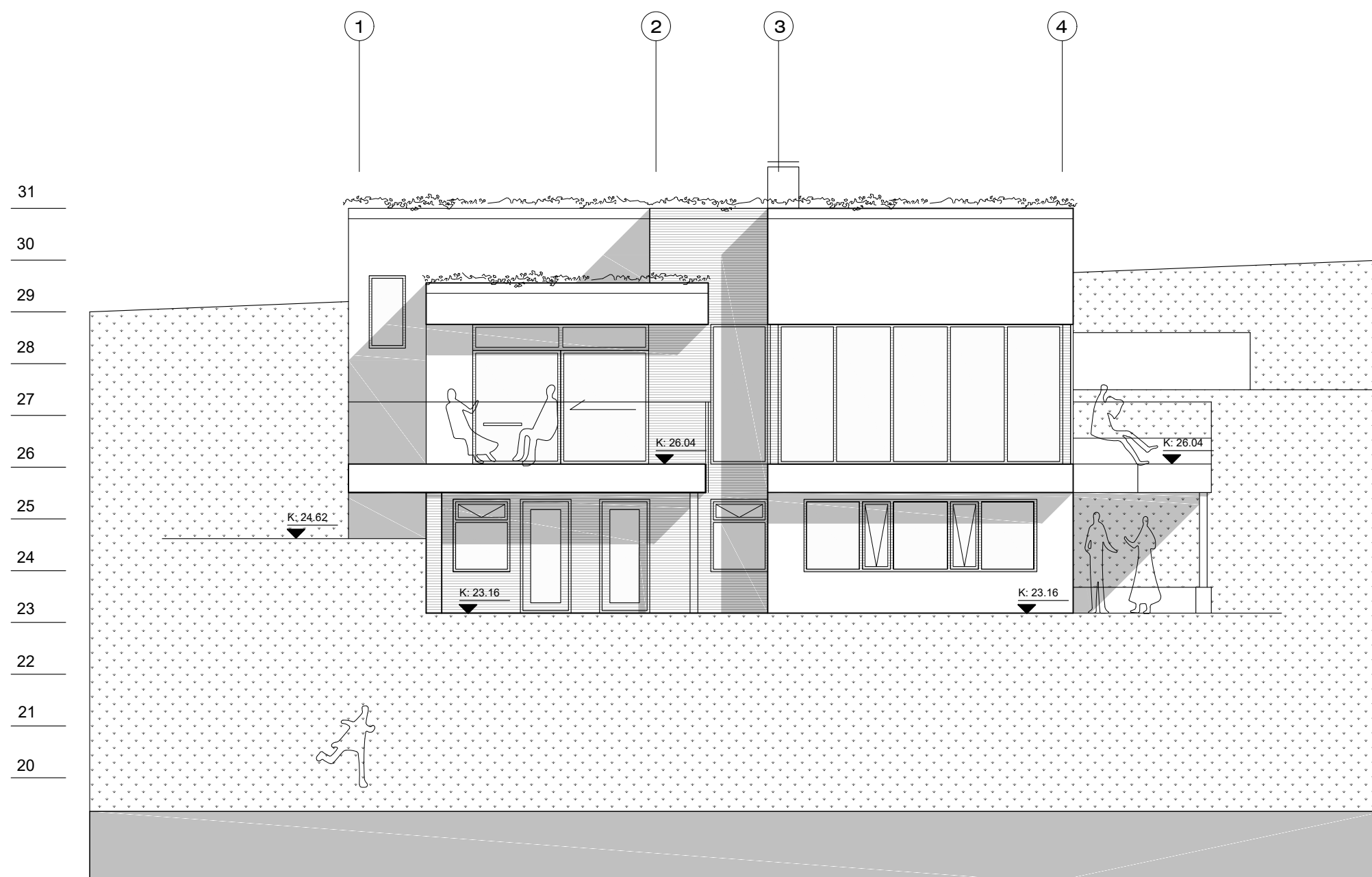

ÁSYND SUD-VESTUR
 mkv. 1:100

C 22.02.24 Breyting á gluggum, gróður á þaki
 B 13.07.22 Hús færirst innan byggingarreits

heimilisfang		GLITBERG 5A - F2330117	
sveitarfélag		HAFNARFIRÐI	
verkluti		AÐALUPPDRÁTTUR	
skýringartexti		ásýndir NV og SV	
verknúmer	landeignanúmer	staðgreinir	
21/22	L217440	1400-1-27400051	
teiknað	yfirfarið	kvarði	dags.
KE	KE	1:100	05-05-2022
teikning nr.	útgáfa/breyting	AOK ARKITEKTAR	
A-205	C		

arkitekt / hönnunarstjóri: Kári Eiríksson, arkitekt, kt: 070365-4059

AOK - Gunnarssundi 5 - 220 Hafnarfjörður - kt: 480318-1610
 sími: 699-0999 - email: aok@aok.is - www.aok.is

A2 ATH! Öll mál eru í millimetrum. Öll vafaatriði skal bera undir hönnuð.
 Mælið ekki af teikningum, öll mál athugist á staðnum.
 Öll afnot og afritun teikningar, að hluta eða í heild, er háð skriflegu leyfi höfundar.

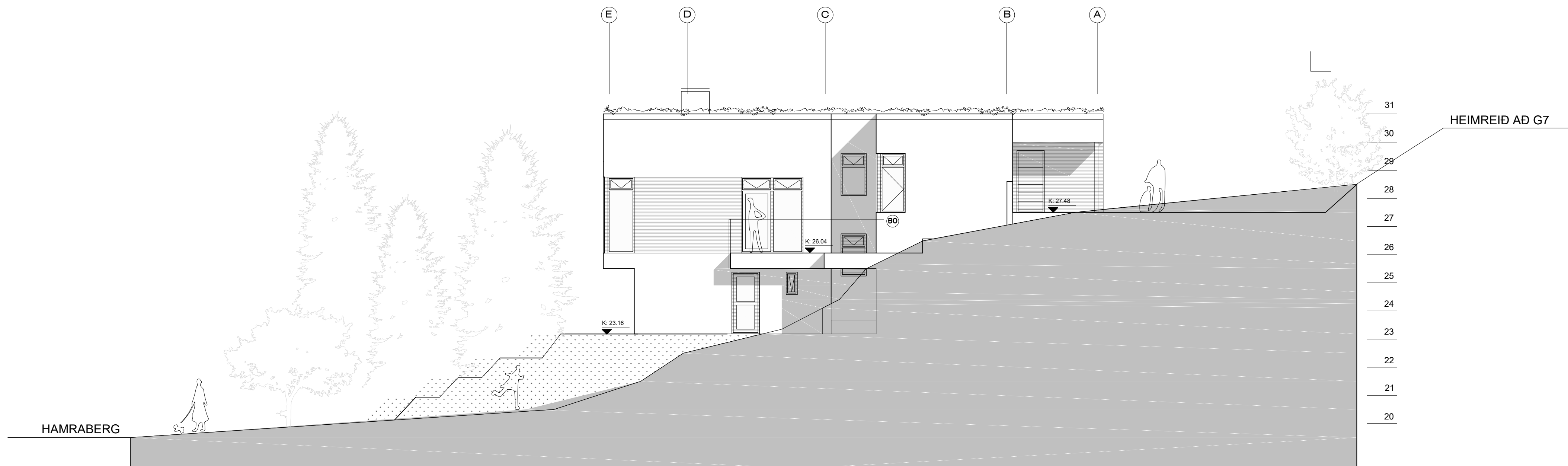

ÁSÝND NORD-AUSTUR
 mkv. 1:100

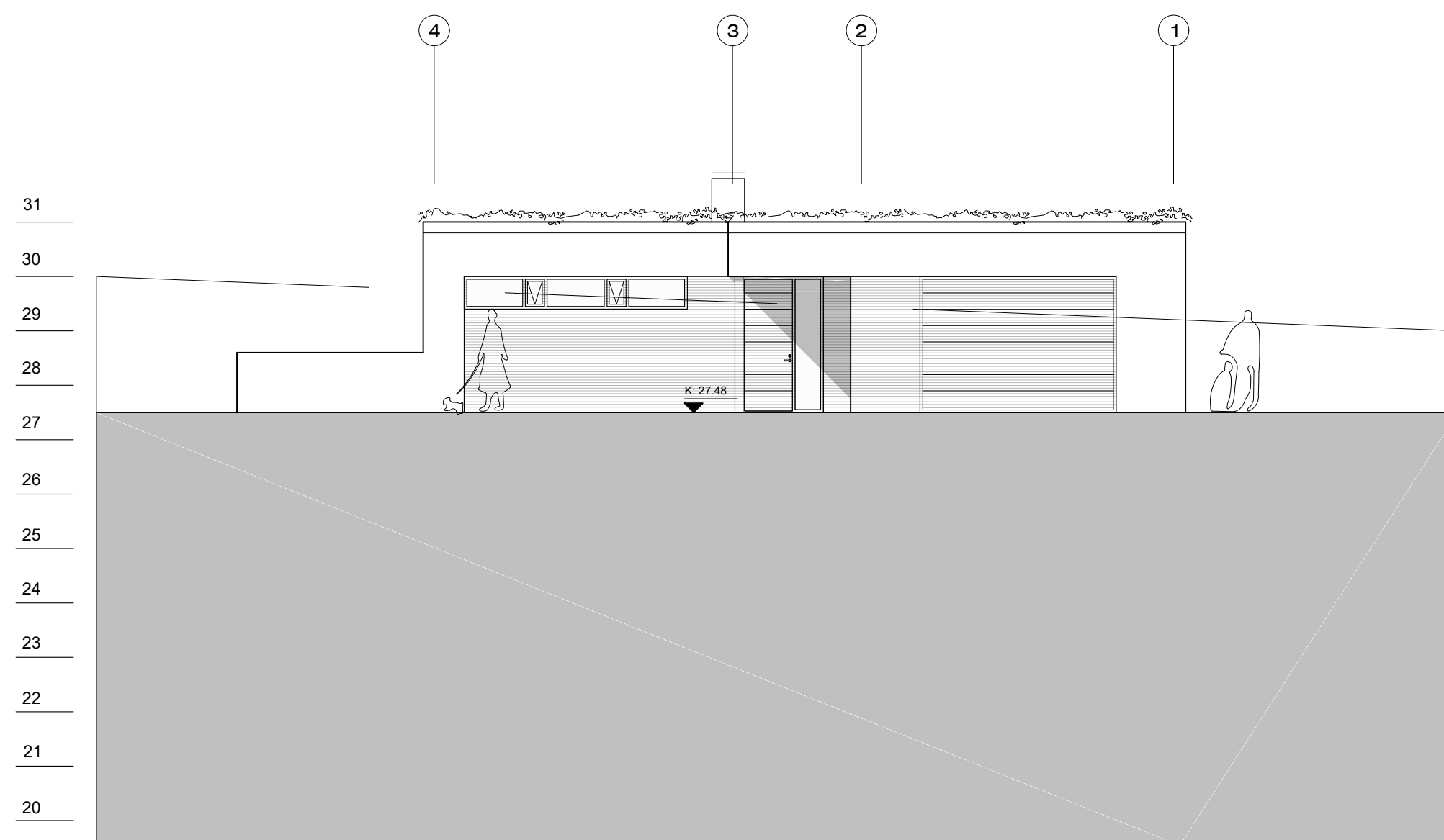

ÁSÝND SUÐ-AUSTUR
 mkv. 1:100

- C 22.02.24 Breyting á gluggum, gróður á þaki
- B 13.07.22 Hús færirst innan byggingarreits

heimilisfang
 sveitarfélag
 verkhluti
 skýringartexti

ÍBÚÐARHÚS
 GLITBERG 5A - F2330117
 HAFNARFIRÐI
 AÐALUPPDRÁTTUR
 ásýndir SA og NV

verknúmer	landeignanúmer	staðgreinir
21/22	L217440	1400-1-27400051
teiknað	yfirfarið	kvarði
KE	KE	1:100
teikning nr.	útgáfa/breyting	dags.
A-206	C	05-05-2022



arkitekt / hönnunarstjóri: Kári Eiríksson, arkitekt, kt: 070365-4059

AOK - Gunnarssundi 5 - 220 Hafnarfjörður - kt: 480318-1610
 sími: 699-0999 - email: aok@aok.is - www.aok.is

A2 ATH! Öll mál eru í millimetrum. Öll vafaatriði skal bera undir hönnuð.
 Mælið ekki af teikningum, öll mál athugist á staðnum.
 Öll afnot og afritun teikningar, að hluta eða í heild, er háð skriflegu leyfi höfundar.